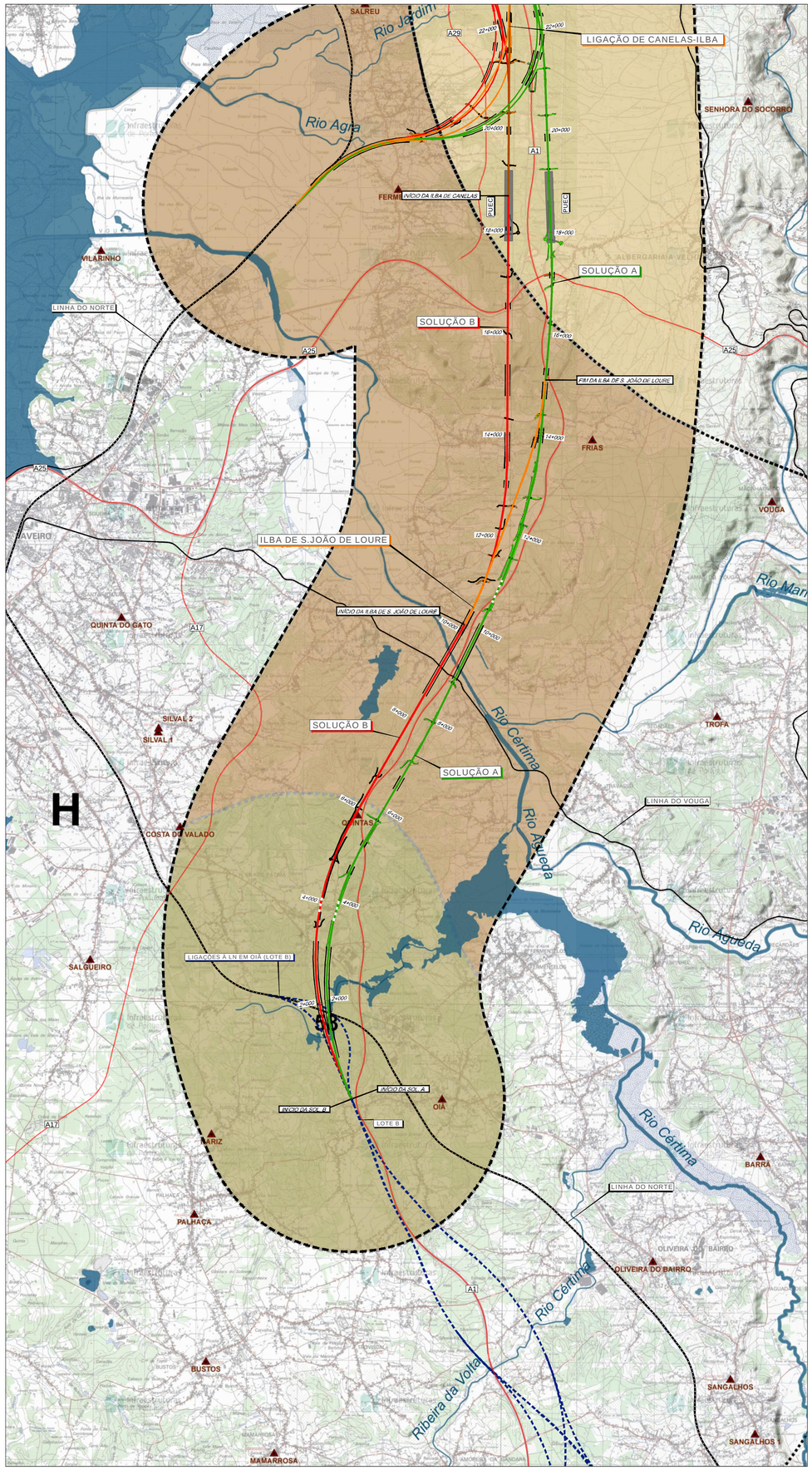

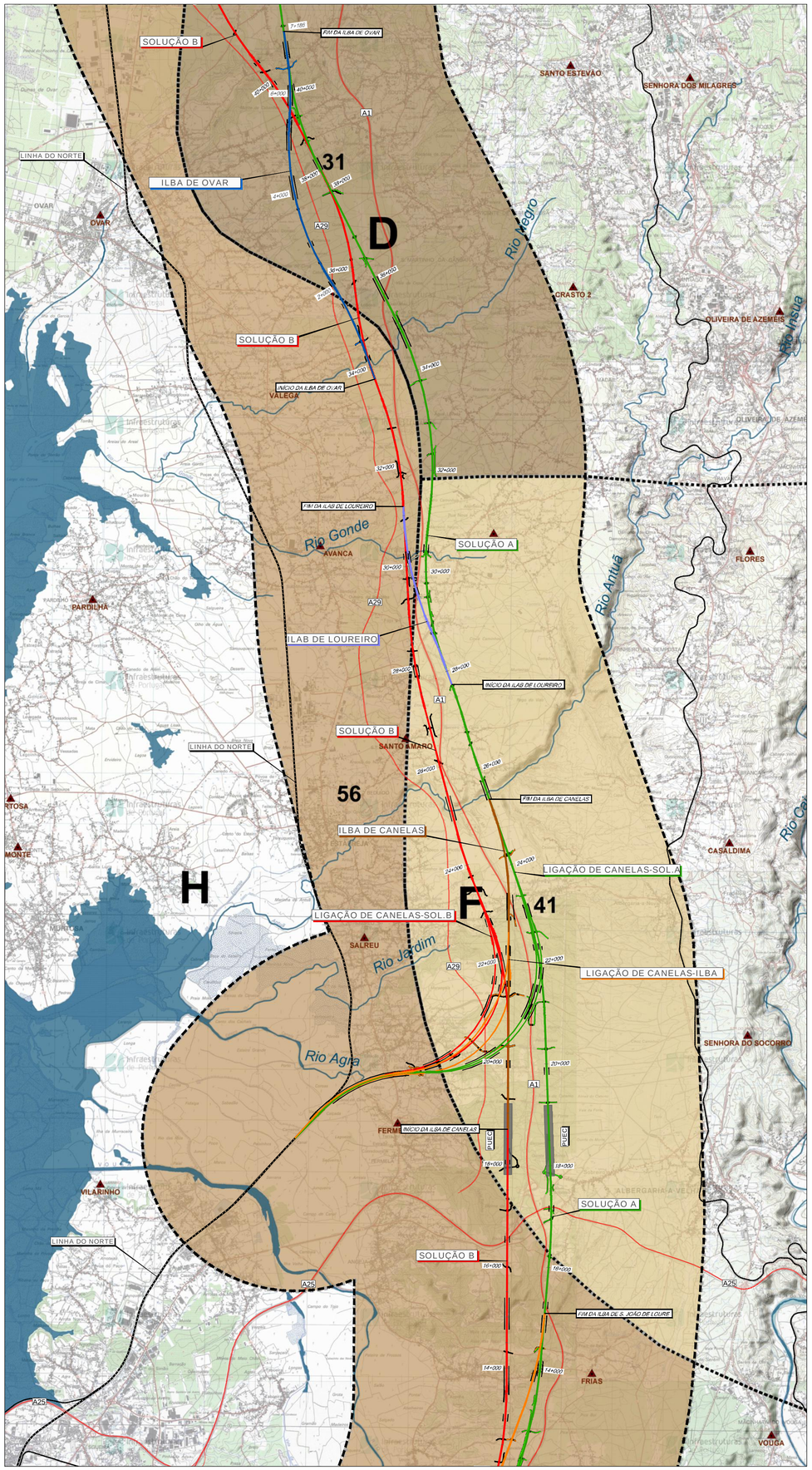

Área de Estudo

Fisiografia

- Vértices Geodésicos
- Linhas de Água
- Corpos de Água

Unidades de Paisagem

- D | Área Metropolitana do Porto
- 30 | Grande Porto
- 31 | Espinho - Feira - S. João da Madeira
- D+E | Área Metropolitana do Porto + Douro
- 30A+32A | Sub-unidades Grande Porto e Baixo Douro
- F | Beira Alta
- 41 | Montes Ocidentais da Beira Alta
- H | Beira Litoral
- 56 | Ria de Aveiro e Baixo Vouga
- 58 | Bairrada

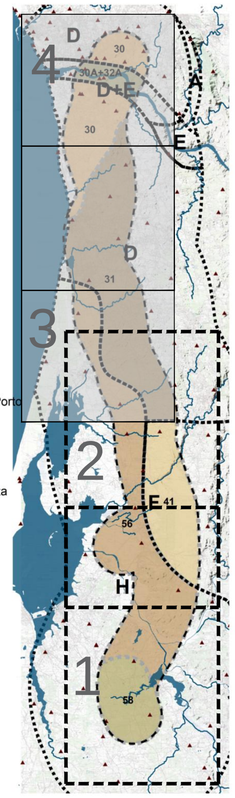

1:300 000

N

Cofinanciado pela União Europeia

Notas e historial de Alterações

REV 00 EMISSÃO INICIAL

Fonte (Cartografia de base):
Instituto Geográfico do Exército, Cartas Militares de Portugal da Série M888 à escala 1:25 000:
122 - Porto, 4 edição de 2013; 133 - Valadares (Vila Nova de Gaia), 5 edição de 2012; 143 - Espinho, 5 edição de 2012;
153 - Ovar, 4 edição de 1998; 154 - São João da Madeira, 3 edição de 2000; 163 - Estarreja, 4 edição de 1998;
174 - Murtosa, 4 edição de 2002; 175 - Albergaria-a-Velha, 4 edição de 2001; 185 - Aveiro, 4 edição de 2001;
186 - Águeda, 3 edição de 2002; 196 - Vagos, 5 edição de 2002, 197 - Oliveira do Bairro, 3 edição de 2001.
Referência NE_852/2022

Logótipos e informação complementar

Projectista

arqpais paisagem e ambiente

AGELUSO ARQUITECTURA E AMBIENTE

Ficheiro	PF102A_AMB.EP.10.10.11.000.00.dwg
Data	10/2022
N.º Projectista	PF102A_AMB.EP.10.10.11.001.00

Levantou	BF
Desenhou	JCT
Projectou	BF
Verificou	OBF/FT

Infraestruturas de Portugal

Direção de Engenharia e Ambiente

O Responsável por
EA - PRO
Luísa Almeida

O Diretor da DEA
José Alves Monteiro

Linha	LINHA FERROVIÁRIA DE ALTA VELOCIDADE ENTRE PORTO E LISBOA
Local	LOTE A - AVEIRO (OIÃ) / PORTO (CAMPANHÃ)
Fase do Projecto	ESTUDO PRÉVIO
Especialidade Técnica	AMBIENTE
Nome do Empreendimento	LINHA DE ALTA VELOCIDADE PORTO - LISBOA FASE 1: PORTO / SOURE
Título do Desenho	UNIDADES DE PAISAGEM

Sistema de referência	EPSG:3763 (PT-TM06/ETRS89 - European Terrestrial Reference System 1989)
Formato	A1 - 594x841
Escalas	1: 50 000 (0 – 500 – 1000 m)

Tipo	N.º SAP	N.º de Ordem no Projecto	Versão	Folha	Desenho
316			0	1/2	11